

VORDERANSICHT GARAGE

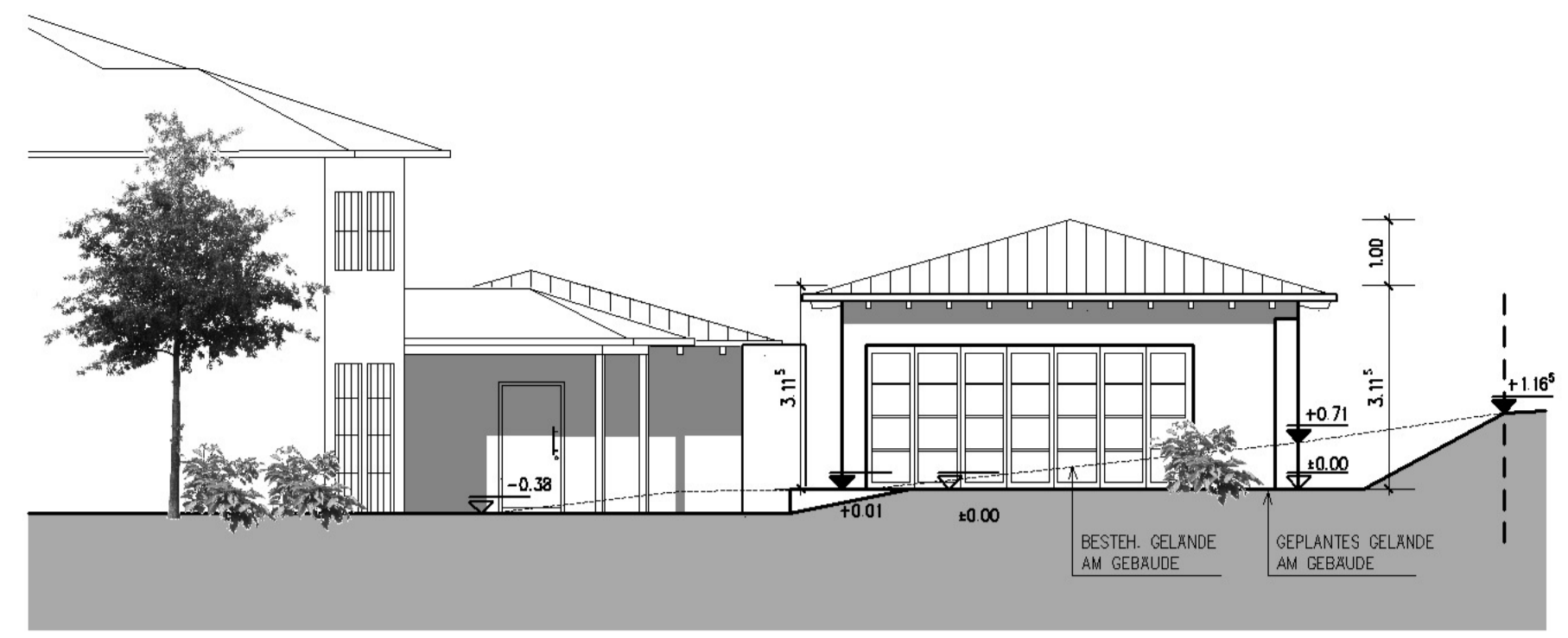

RECHTE SEITENANSICHT

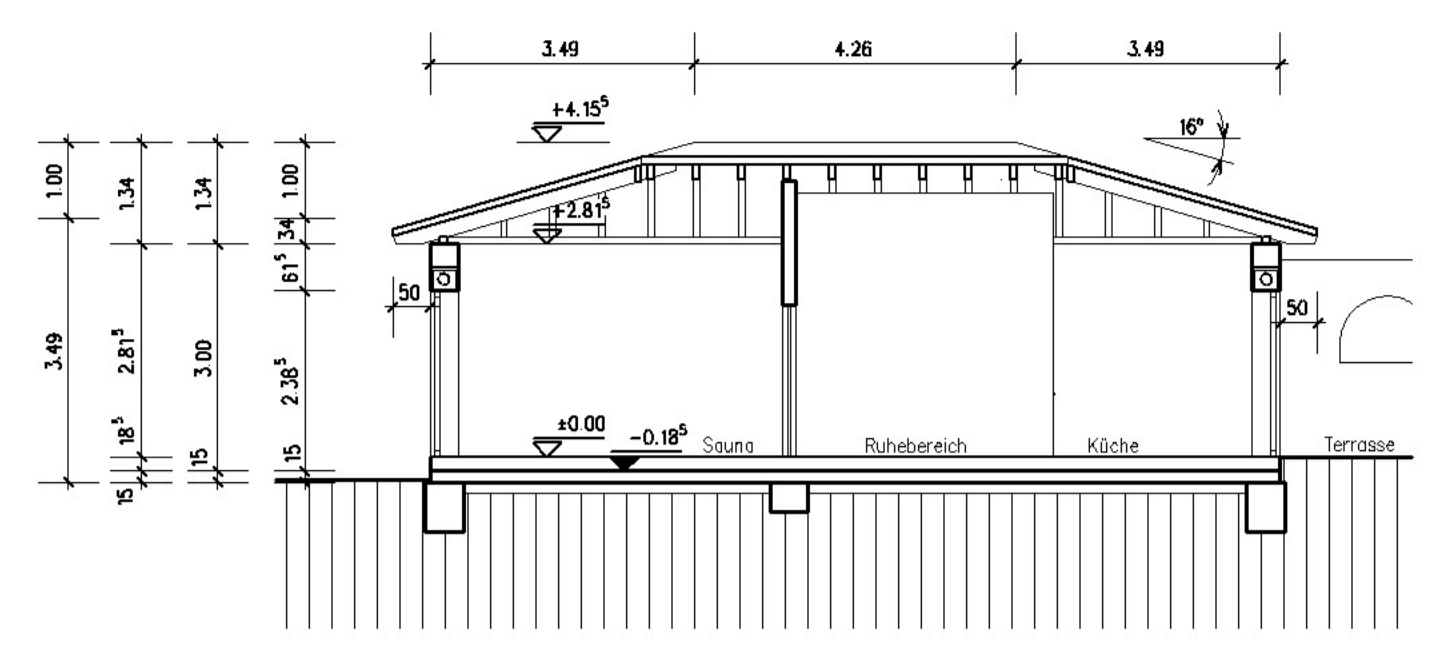

SCHNITT A - A

DACHHAUFBAU WALMDACH 16°:
ZIEGELNDECKUNG
HOLZFLETTENKONSTRUKTION N. STATIK
WÄRMEDÄMMUNG: SICHE
WÄRMESCHUTZNACHWEIS

FUSSBODENAUFBAU:
BELAG 1 CM
BOZENAUFBAU NACH FUSSBODEN-
HEIZUNGSSYSTEM CA. 17,5 CM
STAHLBETONSOHLE 15 CM
SCHÖTTER 15 CM
FUNDAMENTE N. STATIK

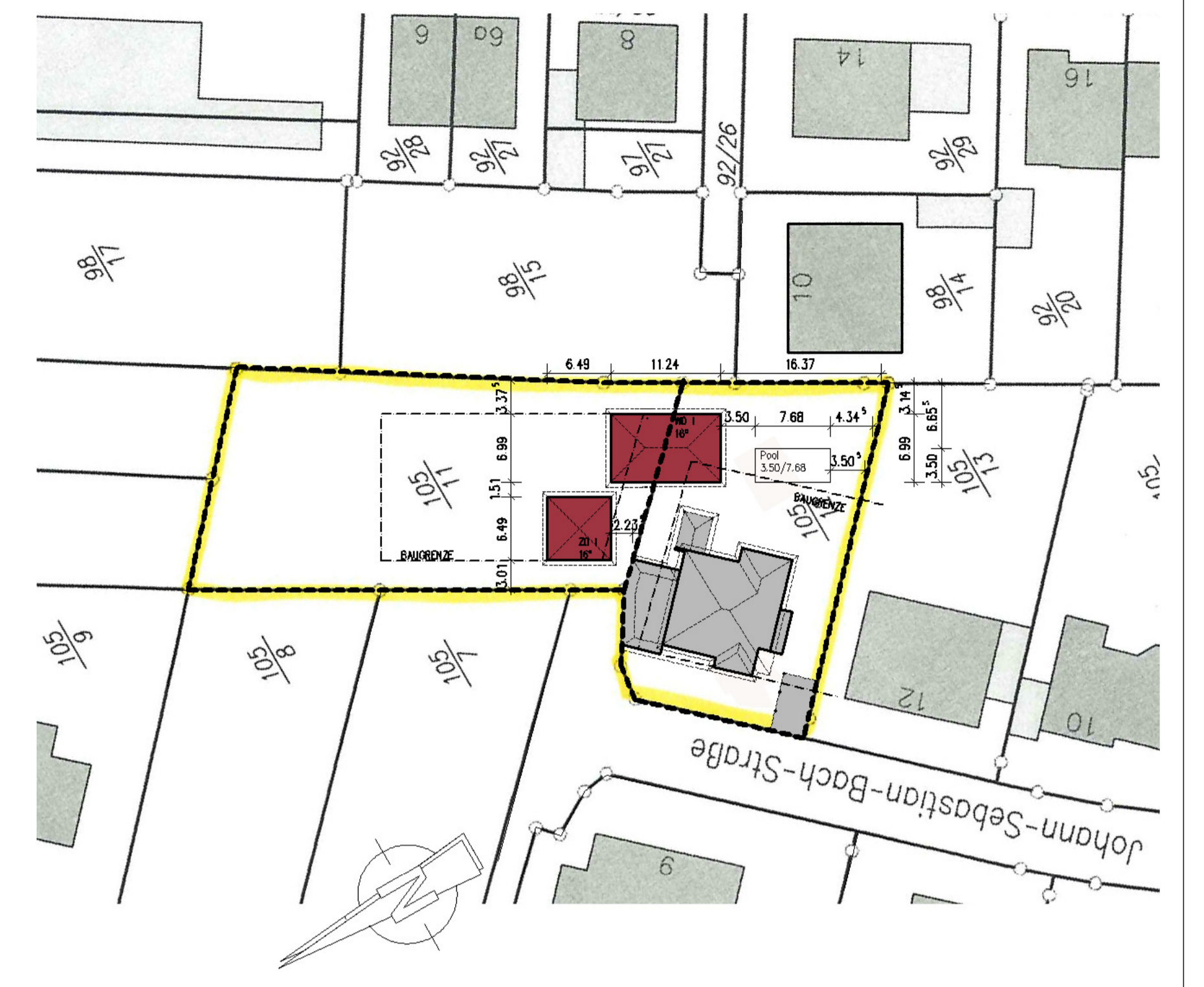

LAGEPLAN M. 1:500

DIESE ZEICHNUNG DIENT NUR ALS GRUNDLAGE FÜR DAS GENEHMIGUNGSVERFAHREN. BEI DER AUSFÜHRUNG SIND ALLE MASSE AN DER ORTLICHKEIT ZU ÜBERPRÜFEN! ALLE ANGEgebenEN TUR- UND BRÜSTUNGSHOHNEN SIND BEZOGEN AUF OK ROHFUSSBODEN. DIE GENAUE HOHNENLAGE DES GEBÄUDE KANN ERST NACH HERSTELLUNG DES KANALANSCHLUSSES FESTGELEGT WERDEN

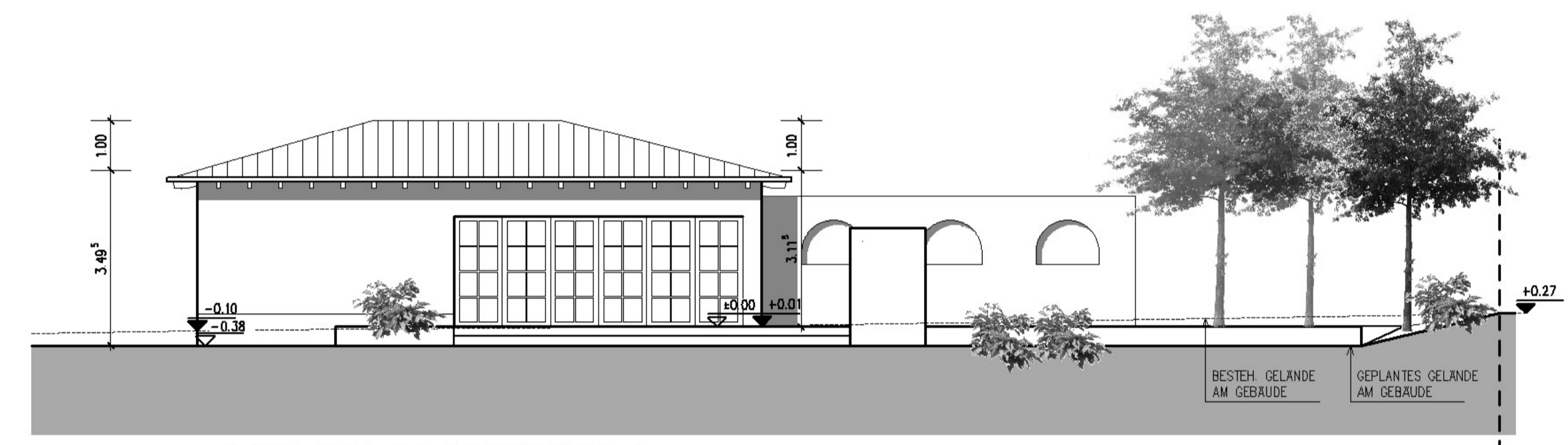

VORDERANSICHT

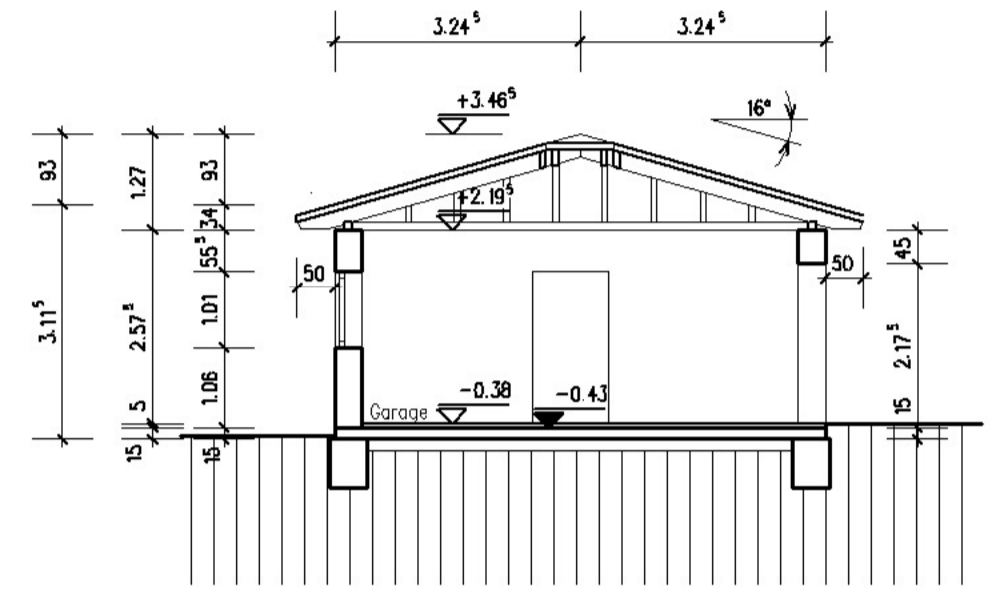

SCHNITT B - B

DACHHAUFBAU ZELTDACH 16°:
ZIEGELNDECKUNG
HOLZFLETTENKONSTRUKTION N. STATIK

FUSSBODENAUFBAU GARAGE:
BELAG 1 CM
VERBÜNDESTRICH 4 CM
STAHLBETONSOHLE 15 CM
SCHÖTTER 15 CM
FUNDAMENTE N. STATIK

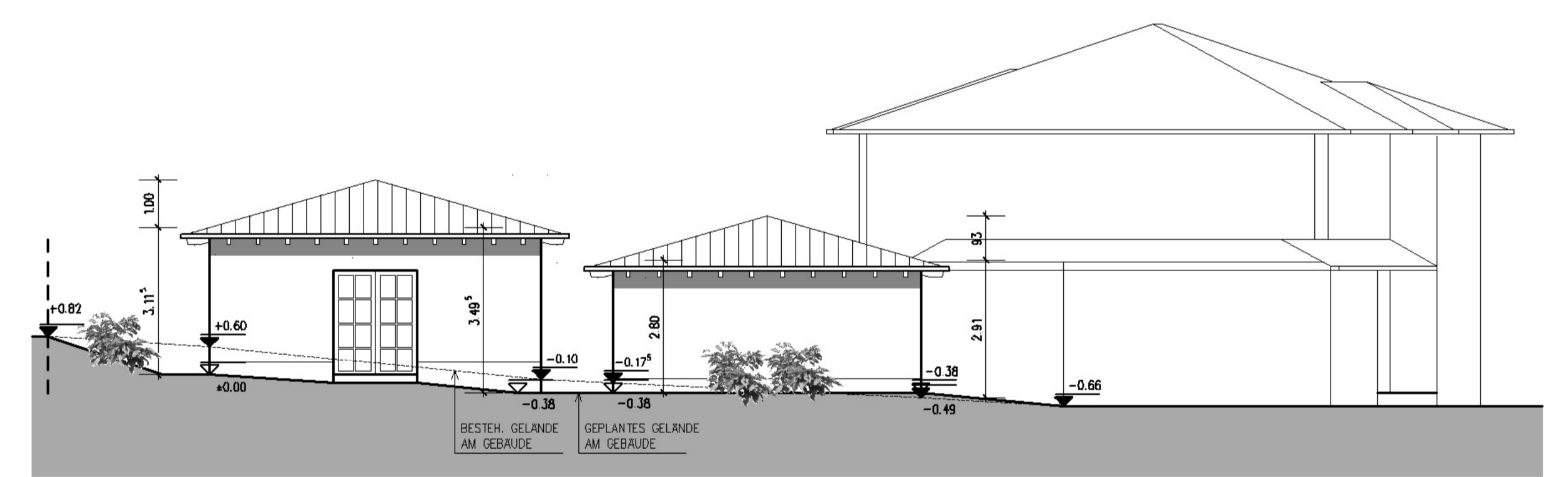

LINKE SEITENANSICHT

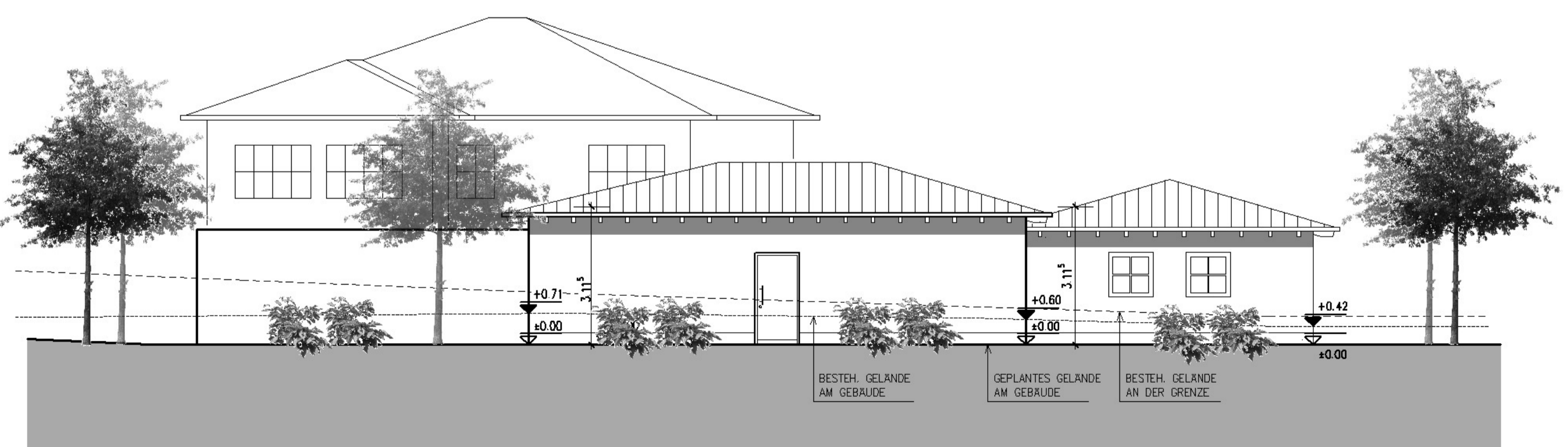

RÜCKANSICHT

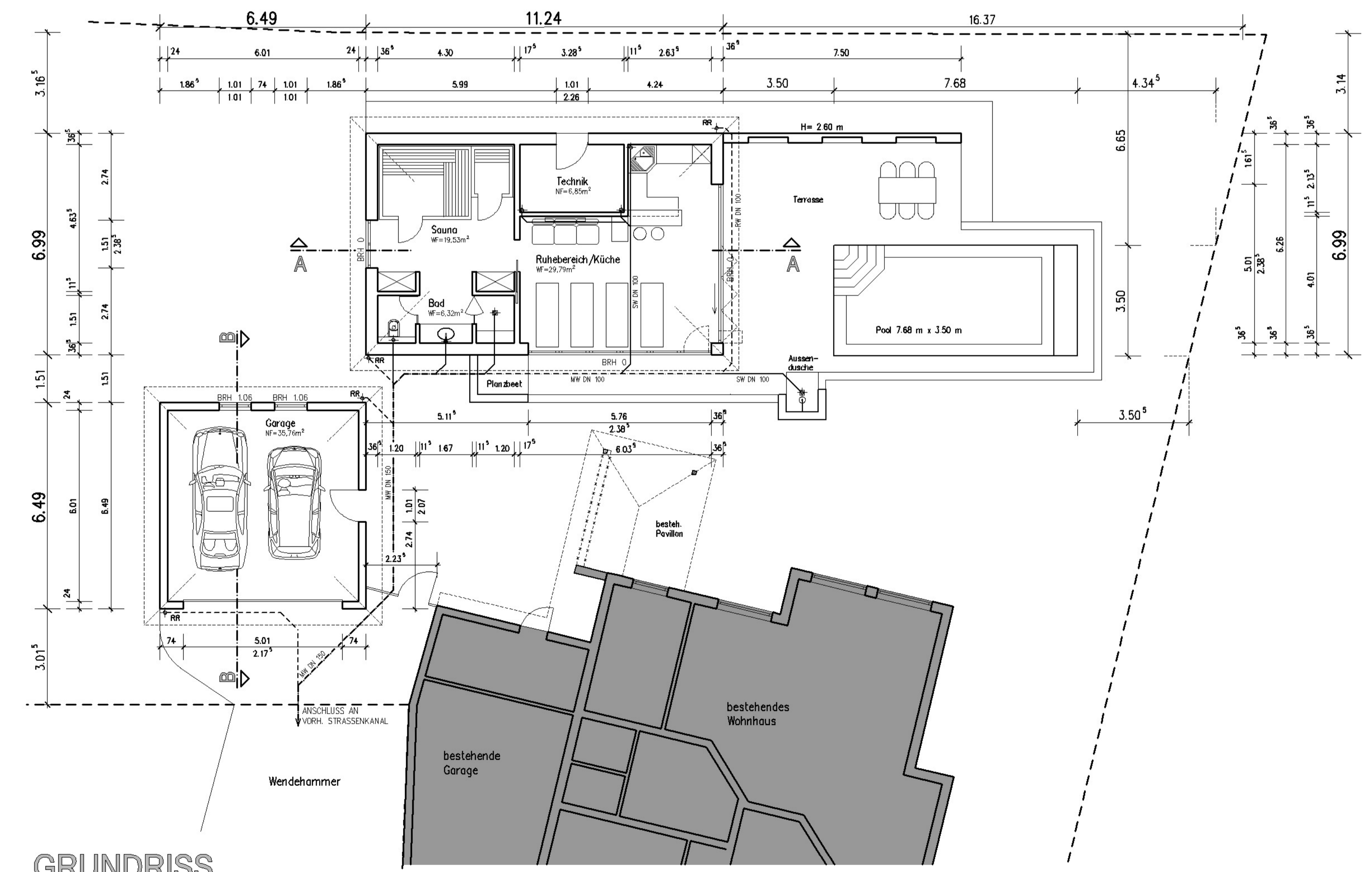

GRUNDRISS

BAUANTRAG

BAUVORHABEN	
BAUHERR	
GRUNDRISS ANSICHTEN - SCHNITTE LAGEPLAN	MASSTAB 1: 100 / 1: 500 07.14.102
BAUHERR	GRUNDSTÜCKSEIGENTUMER
ARCHITEXT	
DATUM 07.04.2011	GEZ BK PLANFORMAT 59.4 / 111.0